



えひめグリーン・ツーリズムナビホームページのご紹介



ここで紹介しているグリーン・ツーリズムに関する情報はほんの一部。
えひめには、自然や田舎を満喫できる体験メニューや、農林漁家民宿、産地直売所等のスポットが
まだまだたくさんあります！**えひめグリーン・ツーリズムナビ**でも紹介しています。



えひめグリーン・ツーリズムナビ

<https://ehime-gtnavi.jp/>



Facebookもやってます！

<https://www.facebook.com/EhimeGT/>



体験談(口コミ)を投稿して プレゼントをgetしよう！

えひめでグリーン・ツーリズムを体験された方、
あなたの感想をぜひお寄せください！

えひめグリーン・ツーリズムナビでは、
掲載している体験メニュー等の体験談を募集しています。
あなたの体験談を投稿し、旅の思い出をシェアしてみませんか。

体験談を投稿していただいた方の中から抽選で、
「西条市ゆきもと農園さんのいちごづくしセット」をプレゼント！



※写真の製品は一例です(「苺と白いちご混合」「うかロール」「農園ジャム」)。
実際にお送りする製品とは異なる場合がありますので、ご了承ください。

体験談の投稿方法

えひめグリーン・ツーリズムナビのHOME→体験談→「体験を投稿する」をクリック！どなたでも投稿できます。
締切:2021年2月28日(日) プレゼントの発送:3月下旬(予定)

2020年 8月1日(土)

2021年 3月15日(月)

EHIME GREEN TOURISM 体験メニュー 半額キャンペーン

田舎で遊ぼう。 果物狩り | 自然文化体験 | アート体験 etc.

半額キャンペーン 対象プランはこち5から

8月1日以降 随時開催

事前予約をお願いします！ 半額キャンペーン利用方法

- step 1** 半額キャンペーンの対象施設を確認！
(右上のQRコードをチェック)
※QRコードの名称は楽天ソニーウェブの登録商標です
- step 2** 利用申込書を記入して、
目的地へ出発！
- step 3** 割引価格で体験メニューを
満ぎつ！



EHIME GREEN TOURISM

えひめグリーン・ツーリズム

2020.10
▼
2021.03

愛媛の田舎を満喫する旅に出かけよう！



グリーン・ツーリズムって？

その土地ならではの自然・文化・人々との交流を楽しむ休暇の過ごし方のこと。かた苦しいルールはありません。「日帰り」でも「宿泊」しても、ゆったりと「田舎を楽しむ旅」、それがグリーン・ツーリズム！

体験談(口コミ)を投稿すると、
特産品が当たる！

体験料半額キャンペーン実施中！

詳しくは裏面をチェック▶

- STONE OVEN PIZZA EXPERIENCE
- MANDARIN ORANGE PICKING
- STRAWBERRY PICKING
- LOCAL CUISINE
- SPECIALTY





01 西条市丹原町川根の山あい、古民家を改装した「川根ハウス」でのピザ焼き体験。生地は米粉を使い、トッピングの野菜やベーコンは地元産にこだわっている。

02 希望により、ピザ窯を作るところから体験したり、ブルーベリーなどを使ったデザートピザを作ったりすることもできる。

03 観光りんご園の園内で、高原野菜を使ったオリジナルピザが楽しめる。りんご園が開園している9月～11月は、りんご狩りとセットにするのもOK!

04 「自宅の庭でピザ作りなどができるように」と、石窯を手作りされたご夫妻が体験を行っている。手作りのピザソースと地元産の旬の野菜で作るピザは格別。要望があれば、鯛の塩釜・焼きかぼちゃ・やさいもなども焼いたり、近くの農家さんのいちご狩り、みかん狩り、ジオガイドさんをご案内することもできる。

05 手作りの石窯のある庭から見える景色は、山と川が一体となった最高のロケーション!こだわりのトッピングを使ったピザ焼きや、こんやく作り体験が楽しめる。店主さんから久万高原の鮎や山のこと、いろいろな話を聞くこともできる。

06 自然に囲まれたログハウスで、季節野菜などを使い、石窯で焼く本格ピザ作りや石窯の中で煮込むポトフ作りが楽しめる。

07 ピザ焼き体験の中でも特に人気。道の駅「ふたみシーサイド公園」から車で7分。自然あふれる「はたるの里」と呼ばれる翠(みどり)地区にある。トッピングは5種類から選べ、石窯は4つあるので団体も大歓迎!

08 閉校校舎を利用してピザ作り体験の受け入れを行っています。地元産の食材などをトッピングして、石窯で焼き上げます。

09 ピザ生地を伸ばし、畑で採れた野菜や好きなものをトッピング。手作りの石窯で美味しいピザやパンが焼けます。自家製の味噌を使ったピザもおすすめ。

10 山間の静かなところに位置する築100年の古民家。手作りの石窯で、ピザ・アップルパイ・焼きりんご・焼きとうもろこし・鯛の塩釜み焼きなどが体験できる。

STONE OVEN PIZZA EXPERIENCE

※体験料半額キャンペーン対象
住…住所 問…お問い合わせ 期…期間 料…体験料 備…備考

石窯ピザ
体験特集



愛媛県には、石窯でつくるピザ焼き体験ができるスポットがたくさんあるのをご存じですか?オーナーさん手作りの石窯や地元産の食材のトッピングを使って、こだわりのピザを味わえます。開放感たっぷりの自然の中で食べできたてのピザは格別ですよ♪

※記載されている体験料は、すべてキャンペーン適用前の金額です。
※キャンペーンの実施期間は各メニュー毎に最長3か月となっており、また、割引の対象は四国地方、中国地方、大分県、宮崎県在住の方に限ります。キャンペーンの詳細については、パンフレット裏面でご案内しているホームページをご確認ください。
※新型コロナウイルス感染拡大防止のため、体験の受入を休止する場合があります。ご了承ください。

- 01 石窯香房「川根」
住 / 西条市丹原町川根甲397
問 / 080-3162-1774
期 / 通年(土・日・祝日のみ、年末年始休業)
料 / 1,200円
備 / 要予約(3日前)、3枚～
- 02 沖浦農場
住 / 今治市伯方町木浦沖浦(沖浦ビーチ近く)
問 / 0897-72-0754
期 / 通年
料 / 2,000円
備 / 要予約(7日前)
- 03 NPO法人 アクションアイランド
住 / 今治市吉海町名3043
問 / 0897-84-3590
期 / 通年
料 / 2,000円
備 / 要予約
- 04 森のともだち農園
住 / 今治市玉川町龍岡上甲363
問 / 0898-55-2427
期 / 通年
料 / 2,500円
備 / 要予約
- 05 久万農業公園 アグリピア
住 / 上浮穴郡久万高原町下畑野川甲500
問 / 0892-41-0040
期 / 通年(平日のみ)
料 / 1,200円(応相談)
備 / 要予約(7日前)
- 06 久万高原ふるさと旅行村
住 / 上浮穴郡久万高原町下畑野川乙488
問 / 0893-41-0711
期 / 4～11月(月曜日定休、祝日の場合は翌日休業)
料 / 2,000円
備 / 要予約(3日前)、4枚～
- 07 正岡観光りんご園
住 / 上浮穴郡久万高原町下畑野川乙741-3
問 / 0892-50-0771
期 / 4～11月
料 / 1,000円～1,500円
(季節やコースによって異なります。詳しくはお問い合わせください。)
備 / 要予約(7日前)、3枚～
- 08 うまいもん屋 土居
住 / 上浮穴郡久万高原町日野浦816
問 / 0892-56-0073
期 / 通年
料 / 1,500円
備 / 要予約(7日前)
- 09 アトリエプチ・ポア
住 / 伊予郡砥部町川登1000
問 / 090-1323-0384
期 / 通年
料 / 1,500円
備 / 要予約(3日前)
- 10 石窯香房みどり
住 / 伊予市双海町上灘甲8-1
問 / 090-8287-3595
期 / 通年
料 / 1,600円
備 / 要予約(2日前)
- 11 お山の学校「ながた」
住 / 喜多郡内子町五百木4192
問 / 0893-45-0232
期 / 通年
料 / 体験料1,000円、材料代1,000円
(付属施設の使用料が別途要。)
備 / 要予約(5日前)
- 12 ログ立山
住 / 喜多郡内子町立山3925
問 / 0893-45-0222
期 / 通年
料 / ピザ窯使用料1,000円(～10枚)+
ピザ1,400円/パイ300円
備 / 要予約(3日前)
- 13 旧榑生小学校
住 / 大洲市長浜町榑生乙141
問 / 0893-53-0101
期 / 通年
料 / 1,000円～
備 / 要予約(7日前)、7枚～
- 14 石窯弘房 悠楽庵
住 / 西予市宇和町郷内1478
問 / 090-4034-2045
期 / 通年
料 / 1,400円
備 / 要予約(7日前)、4名～
- 15 農家体験民宿 暖々畑
住 / 西予市野村町鳥鹿野1174
問 / 0894-75-0031
期 / 通年
料 / 1,000円
備 / 要予約
- 16 農家民宿 山あじさい
住 / 北宇和郡鬼北町大字奈良746
問 / 0895-45-1786
期 / 通年
料 / 2,000円
備 / 要予約(4日前)
- 17 石窯おこや
住 / 宇和島市津島町横川1300-3
問 / 090-5141-9264
期 / 通年(土・日曜日、祝祭日のみ)
料 / 大人2,000円、小学生1,500円
備 / 要予約



MANDARIN ORANGE PICKING

00...体験料半額キャンペーン対象

住...住所 問...お問い合わせ 期...期間 料...体験料 備...備考

みかん狩り

愛媛県といえば、やっぱりみかん!そして、みかんは冬が旬。
みかんのプロの農家さんに教わりながら、収穫を楽しんでみませんか?

※記載されている体験料は、すべてキャンペーン適用前の金額です。
※キャンペーンの実施期間は各メニュー毎に最長3か月となっております。また、割引の対象は四国地方、中国地方、大分県、宮崎県在住の方に限ります。キャンペーンの詳細については、パンフレット裏面でご案内しているホームページをご確認ください。
※新型コロナウイルス感染拡大防止のため、体験の受入を休止する場合があります。ご了承ください。

PLACE TO GO (おでかけスポット)



- 21 収穫体験だけでなく、基本的な有機農業や、1ターンの経験を生かした新規就農・実践農業についてのご相談にも乗ります!
- 22 みかん畑でかご1杯分に入るだけみかん摘み。レモン狩りや「ファームインボーチュラカ西部」への宿泊もいかがですか。
- 23 見渡す限りのみかん山で気軽に収穫体験!道具はすべて貸し出しますので、手ぶらでお越しください。
- 24 季節折々の旬の柑橘が収穫できる。冬に収穫する温州みかんは「こたつのみかん」でおなじみ。春に収穫する河内晩柑は日本一の生産量を誇り、さっぱりした味わいでとてもジューシー♪
- 25 平成25年9月に四国西予ジオパークに認定された西予市で、みかん狩りとジオサイト(狩浜の段々畑)巡りが楽しめる。
- 26 農業や、農産物の加工・販売、6次産業化に興味のある方、大歓迎!みかんやいちごの収穫、味噌や郷土料理づくりの体験、「すなだの家」に宿泊もできます。
- 27 季節折々の旬の柑橘が収穫できる。冬に収穫する温州みかんは「こたつのみかん」でおなじみ。春に収穫する河内晩柑は日本一の生産量を誇り、さっぱりした味わいでとてもジューシー♪
- 28 見渡す限りのみかん山で気軽に収穫体験!道具はすべて貸し出しますので、手ぶらでお越しください。
- 29 季節折々の旬の柑橘が収穫できる。冬に収穫する温州みかんは「こたつのみかん」でおなじみ。春に収穫する河内晩柑は日本一の生産量を誇り、さっぱりした味わいでとてもジューシー♪
- 30 農業や、農産物の加工・販売、6次産業化に興味のある方、大歓迎!みかんやいちごの収穫、味噌や郷土料理づくりの体験、「すなだの家」に宿泊もできます。
- 31 季節折々の旬の柑橘が収穫できる。冬に収穫する温州みかんは「こたつのみかん」でおなじみ。春に収穫する河内晩柑は日本一の生産量を誇り、さっぱりした味わいでとてもジューシー♪

STRAWBERRY PICKING

00...体験料半額キャンペーン対象

住...住所 問...お問い合わせ 期...期間 料...体験料 備...備考

いちご狩り

いちごは冬〜春が旬。愛媛県でいちご狩りができるスポットをご紹介します。
いちごを使ったスムージーやスイーツも要チェック!

※記載されている体験料は、すべてキャンペーン適用前の金額です。
※キャンペーンの実施期間は各メニュー毎に最長3か月となっております。また、割引の対象は四国地方、中国地方、大分県、宮崎県在住の方に限ります。キャンペーンの詳細については、パンフレット裏面でご案内しているホームページをご確認ください。
※新型コロナウイルス感染拡大防止のため、体験の受入を休止する場合があります。ご了承ください。

PLACE TO GO (おでかけスポット)



- 32 広いハウスで、10種類以上のいちごを食べ比べ♪オリジナルソフトクリームも販売しています。
- 33 いちご狩りで疲れたら、園内にある「ファームかふえ〜Mogitate〜」で、ゆっくり休憩できます。かふえでは、ゆきもと農園のいちごを使ったスイーツもいただけます。
- 34 その日に一番おいしいいちごが収穫できるハウスをご案内いたします。夏目園にはカフェスペースも♪
- 35 春〜夏にはもも、ブルーベリー、ぶどうと、旬の果物を1年中楽しめます。
- 36 いちご狩りと南楽園の散策が楽しめる。南楽園入口改札にて「いちご狩り券」に必要事項を記入し、山本観光いちご園にご提示ください。
- 37 広いハウスで、10種類以上のいちごを食べ比べ♪オリジナルソフトクリームも販売しています。
- 38 いちご狩りで疲れたら、園内にある「ファームかふえ〜Mogitate〜」で、ゆっくり休憩できます。かふえでは、ゆきもと農園のいちごを使ったスイーツもいただけます。
- 39 その日に一番おいしいいちごが収穫できるハウスをご案内いたします。夏目園にはカフェスペースも♪
- 40 春〜夏にはもも、ブルーベリー、ぶどうと、旬の果物を1年中楽しめます。
- 41 いちご狩りと南楽園の散策が楽しめる。南楽園入口改札にて「いちご狩り券」に必要事項を記入し、山本観光いちご園にご提示ください。

18 戸田果樹園

住 / 西条市小松町妙口甲1555-3
問 / 090-6287-1721
期 / 温州みかん: 11月下旬〜12月下旬
中晩柑: 1月上旬〜3月中旬
料 / 温州みかん: 中学生以上1,000円、3歳〜小学生700円
中晩柑: 中学生以上2,000円、3歳〜小学生1,500円
備 / 要予約(1日前)

19 高山農園

住 / 西条市丹原町田滝甲16
問 / 090-8696-8059
期 / 10月中旬〜11月中旬
料 / 大人300円、小人200円、持ち帰り200円/1kg
備 / 要予約(10名以上の団体の場合は7日前まで)

56 ももくり三年かき八年

安心・安全にこだわり、自営の養豚場で丹精込めて大切に育てたブランド豚「ももくり豚」のバーベキューレストラン。豚肉独特の生臭さがなく、甘みとコクがある「ももくり豚」は、遠方からその味を求めて来る人もいます。手づくりハム、ソーセージの購入や、ウインナー作りの体験もできます。
住 / 西条市丹原町閑屋甲257 問 / 0898-76-6900 期 / 月・水曜日: 11:00〜16:00、木・金曜日: 11:00〜21:00 火曜日定休、年末年始(12/31〜1/2)は休業 料 / ウインナー作り体験: 1,650円、焼肉セット1人前: 1,750円 ほか

ごはん
おみやげ
体験



PLACE TO GO

57 農家食堂てるてる

石窯ピザづくりのほか、手延べ釜あげうどんづくりや稲刈りなど、田舎暮らしの体験ができる。ランチとのセットもおすすすめ。
住 / 西予市野村町松深1-701
問 / 090-5710-3231
期 / 通年 料 / 1,500円
備 / 要予約(4〜5日前)、5名〜

20 永井農園

住 / 今治市大三島町肥海
問 / 0897-82-1062
期 / 10月上旬〜12月上旬
料 / 大人1,200円、小人800円(お土産に2kgのみかん付き)
備 / 要予約(3日くらい前)

21 吉田農園

住 / 今治市上浦町井口 吉田農園
問 / 0897-87-2106
期 / 10月〜12月上旬
料 / 大人1,500円、子供1,000円(お土産に2kgのみかん付き)
備 / 要予約(3日くらい前)

22 大心くだもの園

住 / 今治市大三島町 宮浦3324-2
問 / 0897-82-0638
期 / 10月上旬〜下旬
料 / 大人1,200円、子供800円
備 / 要予約

23 砂田集落みかん園

住 / 今治市伯方町 砂田集落みかん園
問 / 0897-72-1018
期 / 10月中旬〜12月中旬
料 / 1,200円
備 / 要予約(7日前)

24 友浦園芸

住 / 今治市宮窪町友浦 友浦園芸
問 / 0897-86-2206
期 / 10〜12月
料 / 大人1,200円、子供500円、小学生未満無料(お土産付き)
備 / 要予約(3日前)

25 駒澤農園

住 / 伊予市海部町大久保甲1051
問 / 090-4339-8016
期 / 10月中旬〜11月中旬
料 / 中学生以上1,000円、小学生500円
備 / 要予約(2日前)

26 真穴(まあな)みかん直売所

住 / 八幡浜市真網代丙572-1
問 / 0894-21-3108
期 / 11月下旬〜12月中旬
料 / 大人1,500円、小学生以下800円
備 / 要予約

27 溜池農園

住 / 伊方町三崎地区
問 / 090-4333-1090
期 / 10月下旬〜3月下旬
料 / 大人2,000円、小学生以下1,000円

28 片山農園

住 / 西予市明浜町狩江3-134
問 / 0894-65-0260 期 / 10〜5月
料 / 大人2,000円(お土産に3kgのみかん付き)、子ども(小学生〜20歳)500円(お土産は付きません)。
備 / 要予約(7日前)

29 南四国ファーム

住 / 宇和島市吉田町仲村字京田甲612-1
問 / 0895-52-0330 期 / 10月中旬〜11月
料 / 大人(中学生以上)660円、小人(小学生以下)440円
備 / 要予約(1日前)

30 あすも いちごも体験可!

住 / 宇和島市津島町高田甲576 問 / 0895-49-1317
期 / 通年(月〜金曜日は対応可、詳細は随時相談)
料 / 日帰り体験: 1,000円(税別)〜、宿泊体験: 20,000円(税別)〜
備 / 要予約(3日前)

58 面河溪

石鏡山の南麓に広がる渓谷で、奇岩とエメラルドグリーンの清流が織りなす四季折々の景観を楽しめる。
住 / 上浮穴郡久万高原町若山
問 / 0892-21-1192(久万高原町観光協会)
期 / 通年(紅葉は10月下旬〜11月上旬) 料 / 無料

フォトスポット

31 農家民宿 風山(かぜやま)の里

住 / 南宇和郡愛南町御庄菊川11284
問 / 0895-74-0518
期 / 12〜4月
料 / 1,000円
備 / 要予約(7日前)

32 ひのいちご園

住 / 西条市玉津 489-2
問 / 090-7627-0667 期 / 12/27〜5月(月曜日定休、祝日の場合は火曜日)
料 / 中学生以上1,700円、小学生1,200円、2歳以上小学生未満800円
備 / 要予約 予約割引あり。詳細はお問い合わせください。

33 ゆきもと農園

住 / 西条市丹原町池田1805-1
問 / 090-9552-9788
期 / 1〜5月
料 / 中学生以上1,700円、小学生以上1,300円、3歳以上700円 備 / 要予約

34 井上莓園

住 / 今治市上浦町甘崎368-1
問 / 090-2894-7216 期 / 1月2日〜6月10日(月曜日定休、祝日の場合は火曜日)
料 / 1〜3月: 小学生以上1,800円、2歳以上750円
4〜6月: 小学生以上1,500円、2歳以上650円 備 / 要予約

35 いちごファーム北条

住 / 夏目園: 松山市夏目甲213-2
八反地園: 松山市八反地甲396-1
問 / 090-1000-3915 期 / 1月1日〜5月10日
料 / 中学生以上1,600円、3歳〜小学生1,000円、2歳以下500円、75歳以上1,000円
備 / 要予約(20名以上の団体は7日前まで)

36 久万農業公園アグリピア

住 / 上浮穴郡久万高原町下畑野川甲500
問 / 0892-41-0040
期 / 2〜5月(月曜日定休)
料 / 大人1,400円、小学生900円、幼児700円
備 / 要予約

PLACE TO GO

37 はしもと農園

住 / 伊予郡松前町鶴吉1163
問 / 080-8711-1943
期 / 1月下旬〜5月下旬
料 / 中学生以上1,700円、小学生1,400円、2歳以上900円
備 / 要予約

38 まるいちごファーム

住 / 伊予市市場甲900
問 / 080-8873-7047
期 / 1月下旬〜5月下旬
料 / 大人1,700円、子供1,400円、幼児900円
備 / 要予約

39 いちご園みどり

住 / 伊予市海部町上瀬甲83
問 / 089-986-1050
期 / 12月中旬〜6月中旬頃
料 / 大人1,200円、子供700円
備 / 要予約

40 につこりいちご園

住 / 伊予市海部町上瀬87
問 / 089-986-1040 期 / 1月〜6月中旬頃
料 / 1〜3月: 中学生以上1,700円、小学生1,400円、2歳以上900円
4〜6月: 上記から200円引き
備 / 要予約(20名以上は団体割引あり) 備 / 要予約

59 古岩屋

20個程の礫岩峰が立ち並ぶ国指定の名勝地。秋には紅葉の名所としても人気のスポット。
住 / 上浮穴郡久万高原町直瀬
問 / 0892-21-1192(久万高原町観光協会)
期 / 通年(紅葉は11月上旬〜11月中旬) 料 / 無料

フォトスポット

41 いちご家おおもり

住 / 伊予市海部町上瀬甲9 問 / 090-5276-1110
期 / 12月中旬〜6月中旬頃
料 / 12〜3月: 中学生以上1,700円、65歳以上1,500円、小学生1,400円、2歳以上900円
4〜6月: 上記から200円引き
(20名以上は団体割引あり) 備 / 要予約

42 松浦園芸

住 / 伊予市山田町中山子271
問 / 089-968-0636
期 / 2〜5月
料 / 中学生以上1,700円、小学生1,400円、2歳以上900円
備 / 道の駅なかやまに要予約

43 くぼなか農園

住 / 伊予市山田町中山子271
問 / 089-968-0636 期 / 1〜5月
料 / 中学生以上1,700円、小学生1,400円、2歳以上900円
備 / 道の駅なかやまに要予約

44 エコファームうちこ

住 / 喜多郡内子町大瀬東3866
問 / 089-4335-2925
期 / 12月下旬〜5月上旬頃
料 / 土日祝日: 大人1,400円、小学生1,600円、2歳以上1,300円
平日: 上記から100円引き
備 / 要予約

45 徳田いちご園

住 / 大洲市東若宮8-8
問 / 090-4335-2925
期 / 12月下旬〜5月下旬
料 / 12月: 中学生以上1,800円、小学生1,600円、2歳以上1,300円
1〜3月: 中学生以上1,500円、小学生1,300円、2歳以上1,000円
4〜5月: 小学生以上1,300円、2歳以上1,000円
(15名以上1人あたり200円割引)
備 / 要予約(7日前)

46 川本いちご園

住 / 大洲市菅田町宇津甲成見
問 / 090-3784-0150 期 / 1〜5月上旬
料 / 1〜3月: 中学生以上1,500円、小学生1,300円、2歳以上1,000円
4〜5月: 小学生以上1,300円、2歳以上1,000円
(15名以上1人あたり200円割引)
備 / 要予約

47 あかまつ農園 持ち帰り可

住 / 北宇和郡鬼北町大字近永24 問 / 0895-45-0645
期 / 1〜5月末(月曜日定休、祝日の場合は火曜日)
料 / 1〜2月: 大人1,500円、小学生1,200円、小学生未満〜3歳800円
3月〜: 大人1,300円、小学生1,000円、小学生未満〜3歳700円
(15名以上1人あたり200円引き)
備 / 要予約(3日前)

48 社団法人 鬼北町農業公社

住 / 北宇和郡鬼北町大字若谷352-1
問 / 0895-30-6521 期 / 1〜5月
料 / 1〜3月: 小学生以上1,200円、3歳〜小学生800円
4〜5月: 小学生以上1,000円、3歳〜小学生600円
備 / 要予約(2日前)

49 山本観光いちご園

住 / 宇和島市津島町近家1813
問 / 0895-32-3344
期 / 1〜4月
料 / 小学生以上1,300円、3歳以上小学生未満600円、75歳以上600円
備 / 要予約

50 愛南いちご収穫体験

住 / 南宇和郡愛南町緑乙2914
問 / 0895-72-2837 期 / 3〜4月
料 / 1,500円〜(要相談) 備 / 要予約(7日前)



51 布花「さくらひめ」ハーバリウム体験

手染め布花は、白い布を花びらの形にカット、染色し、布花専用コテで表情をつけ組み立て、すべて手作業で制作したお花。ポプリHOUSEオリジナルの布花「さくらひめ」を使ってオリジナルのハーバリウムを作ってみませんか。ハーバリウムペンやキャンドルも作れます。

住 / 今治市大三島町宮浦5708 (大三島公民館)
 問 / 0897-72-8835 (FlowerポプリHOUSE)
 期 / 通年
 料 / 1,200 ~ 3,500円
 備 / 要予約(7日前)



52 マコモタケの収穫・料理づくり

マコモタケは中国から東南アジア原産といわれるイネ科の「多年草」。「森のともだち農園」では、玉川特産「マコモタケ」の収穫と料理づくりも体験できる。収穫の時期に応じて、天ぷらやサラダ、炊き込み御飯、肉まきなどにしてどうぞ。「森のともだち農園」のもうひとつの看板商品「暖ペー」もいかがでしょうか。

住 / 今治市玉川町龍岡上甲363
 問 / 0898-55-2427 (森のともだち農園)
 期 / 10月上旬 ~ 11月上旬
 料 / 収穫: 1,000円、料理づくり: 2,500円
 備 / 要予約(7日前)



53 レモン懐石づくり

レモンを丸ごと使った創作料理を作ります。レモンはもちろん、葉っぱ、枝も器に使い、目で見て楽しむ、味はもちろん、香りも楽しんでもらえる体験です。

住 / 越智郡上島町岩城3057 (でべそおばちゃんの家)
 問 / 0897-75-2843
 期 / 通年
 料 / 2,000 ~ 3,000円(税別)
 備 / 要予約(5日前)



55 カキ作業体験

日本有数のリアス海岸に囲まれた、栄養豊かな愛南町の海で育ったカキの作業体験。

住 / 南宇和郡愛南町御荘平山1044
 問 / 0895-75-0502
 期 / 1月
 料 / 1,000円
 備 / 要予約(7日前)

LOCAL CUISINE/SPECIALTY
 郷土料理・特産品に親しむ

EVENT PICK UP



みかんの日・ウォーキング

興居島の泊地区でウォーキング・みかん狩り・さつま芋掘りの後、島料理の昼食をはさみ、海岸清掃をします。

住 / 松山市泊地区
 問 / 089-961-3250、089-997-1840
 (まつやま里島ツーリズム連絡協議会事務局 (松山市役所中島支所内))
 料 / 2,000円

2020
 11.3
 火・祝



54 こんにゃく作り体験

鬼北町「父野川こんにゃく研究会」で栽培したこんにゃく芋を使ったこんにゃく作り。ゆでたこんにゃくを薄く切って、しょうゆをかけていただく絶品。

住 / 北宇和郡鬼北町大字父野川中303
 問 / 0895-44-2026
 期 / 10 ~ 3月 (木曜日限定。ただし、こんにゃく芋がなくなり次第終了。)
 料 / 1,500円(試食・お土産付き)
 備 / 要予約(3日前)



61 農家レストラン「由紀っ娘」

新鮮な野菜を使った郷土料理と自家製どぶろくが楽しめる、田園に囲まれた農家レストラン。郷土料理約10品が並ぶ「由紀っ娘御膳」は、さといも燻かぐやのコロケや手づくりさしみこんにゃく、山菜おこわなど、その時期の旬の野菜を中心としたメニュー。自慢のどぶろくは、甘口・辛口・赤色麹など独自の醸造方法で、飲みやすい仕上がりに。

住 / 東温市下林甲296
 問 / 089-964-2918
 期 / 予約のある時のみ営業
 料 / 由紀っ娘御膳: 1,600円 ~ どぶろく「由紀っ娘」(720ml): 1,500円、どぶろくプリン: 280円
 備 / 要予約(7日前、6人~)

60 たまご専門店 熊福

熊野養鶏直営の食堂兼直売店舗。本場に新鮮なたまごを美味しく食べていただく事をコンセプトに、とれたての美豊卵を使ったたまごかけご飯やオムレツがいただけます。

住 / 四国中央市妻鳥町2243-1
 問 / 0896-56-5125
 期 / 9:30 ~ 14:00 (店舗販売は ~ 17:30)
 水曜日定休
 料 / たまごかけご飯定食: 500円、オムレツ定食: 680円

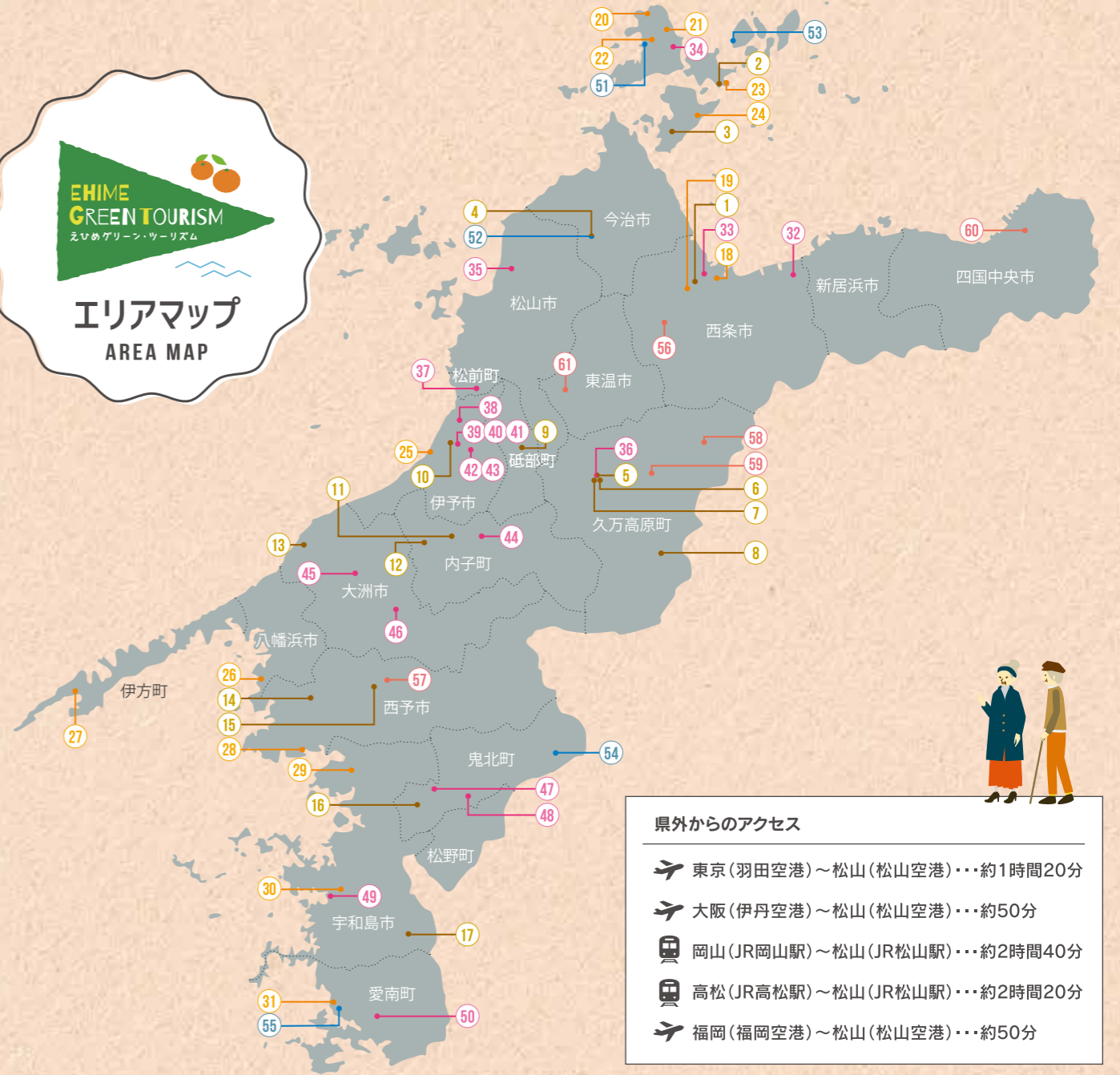

県外からのアクセス

- 東京(羽田空港) ~ 松山(松山空港) ... 約1時間20分
- 大阪(伊丹空港) ~ 松山(松山空港) ... 約50分
- 岡山(JR岡山駅) ~ 松山(JR松山駅) ... 約2時間40分
- 高松(JR高松駅) ~ 松山(JR松山駅) ... 約2時間20分
- 福岡(福岡空港) ~ 松山(松山空港) ... 約50分

- | | | | |
|---|--|--|---|
| <p>石窯ピザ体験</p> <ul style="list-style-type: none"> 1 石窯香房「川根」 2 沖浦農場 3 NPO法人アクションアイランド 4 森のともだち農園 5 久万農業公園アグリピア 6 久万高原ふるさと旅行村 7 正岡観光りんご園 8 うまいもん屋 土居 9 アトリエプチ・ボア 10 石窯香房みどり 11 お山の学校「ながた」 12 ログ立山 13 旧榊生小学校 14 石窯弘房 悠楽庵 15 農家体験民宿 暖々畑 16 農家民宿 山あじさい 17 石窯おこや | <p>みかん狩り</p> <ul style="list-style-type: none"> 18 戸田果樹園 19 高山農園 20 永井農園 21 吉田農園 22 大心くだもの園 23 砂田集落みかん園 24 友浦園芸 25 駒澤農園 26 真穴(まあな)みかん直売所 27 溜池農園 28 片山農園 29 (有)南四国ファーム 30 あすも 31 農家民宿 風山(かぜやま)の里 | <p>いちご狩り</p> <ul style="list-style-type: none"> 32 ひのいちご園 33 ゆきもと農園 34 井上苺園 35 いちごファーム北条 36 久万農業公園アグリピア 37 はしもと農園 38 まるいちごファーム 39 いちご園みどり 40 にっこりいちご園 41 いちご家おおもり 42 松浦園芸 43 くばなか農園 44 エコファームうちこ 45 徳田いちご園 46 川本いちご園 47 あかまつ農園 48 社団法人鬼北町農業公社 | <p>郷土料理・特産品に親しむ</p> <ul style="list-style-type: none"> 49 山本観光いちご園 50 愛南いちご収穫体験 51 布花「さくらひめ」ハーバリウム体験 52 マコモタケの収穫・料理づくり 53 レモン懐石づくり 54 こんにゃく作り体験 55 カキ作業体験 56 ももくり三年かき八年 57 農家食堂でてるてる 58 面河溪 59 古岩屋 60 たまご専門店 熊福 61 農家レストラン「由紀っ娘」 |
|---|--|--|---|

※記載されている体験料は、すべてキャンペーン適用前の金額です。
 ※キャンペーンの実施期間は各メニュー毎に最長3か月となっており、また、割引の対象は四国地方、中国地方、大分県、宮崎県在住の方に限ります。キャンペーンの詳細については、パンフレット裏面でご案内しているホームページをご確認ください。
 ※新型コロナウイルス感染拡大防止のため、体験の受入を休止する場合があります。ご了承ください。